

Agenzia del Territorio
CATASTO FABBRICATI
Ufficio Provinciale di
Ancona

Dichiarazione protocollo n. AN00114351 20/01/2009

Planimetria di u.i.u. in Comune di Castelfidardo

Via Dei Castagni

civ. SNC

Identificativi Catastali:

Sezione:

Foglio: 26

Particella: 2316

Subalterno: 6

Compilata da:
Luchetti Franco

Iscritto all'albo:
Geometri

Prov. Ancona

N. 798

Scheda n. 1

Scala 1:200

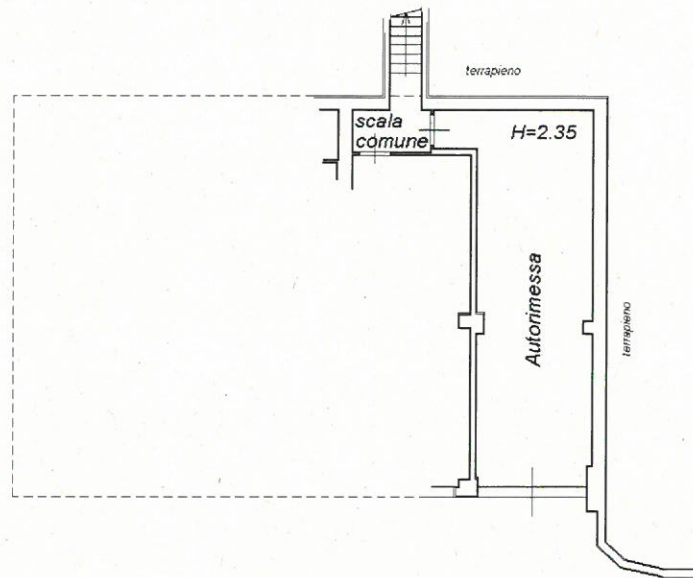

PIANO SEMINTERRATO

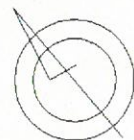

Catasto dei Fabbricati - Situazione al 08/01/2020 - Comune di CASTELFIDARDO(C100) - < Foglio: 26 Particella: 2316 - Subalterno: 6
VIA DEI CASTAGNI SNC piano: S1;

**Agenzia del Territorio
CATASTO FABBRICATI
Ufficio Provinciale di
Ancona**

Dichiarazione protocollo n. AN00114351 20/01/2009

Planimetria di u.i.u. in Comune di Castelfidardo

Via Dei Castagni

civ. SNC

Identificativi Catastali:

Sezione:

Foglio: 26

Particella: 2316

Subalterno: 7

Compilata da:
Luchetti Franco

Iscritto all'albo:
Geometri

Prov. Ancona

N. 7

Scheda n. 1

Scala 1:200

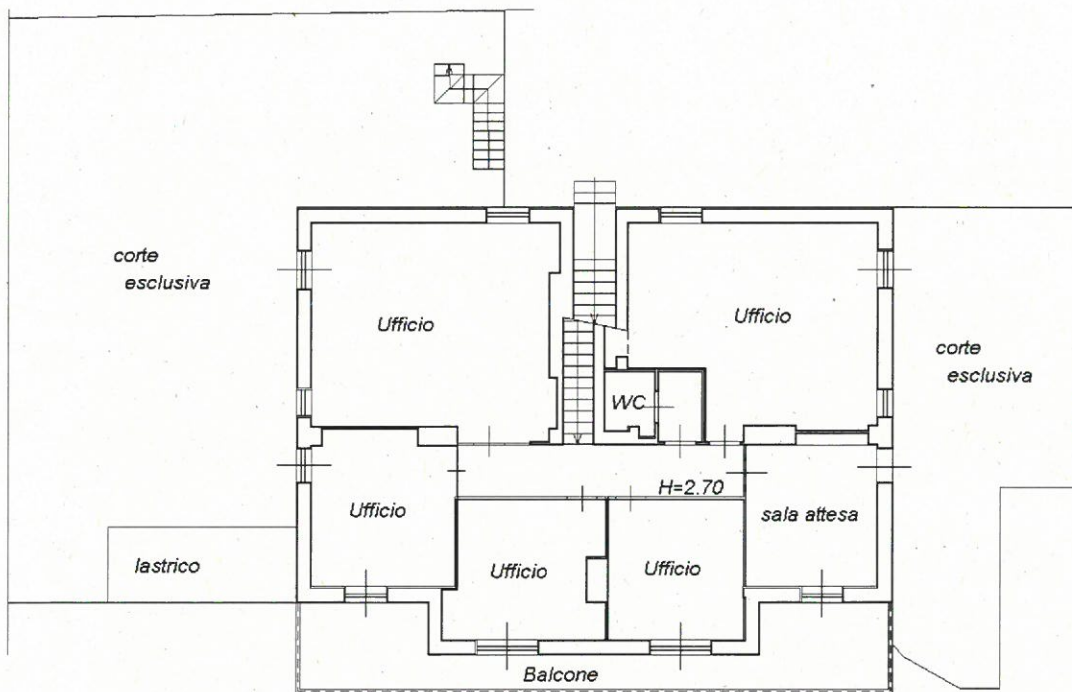

PIANO TERRA

Catasto dei Fabbricati - Situazione al 08/01/2020 - Comune di CASTELFIDARDO(C100) - < Foglio: 26 Particella: 2316 - Subalterno: 7 >
VIA DEI CASTAGNI SNC piano: T;

Agenzia del Territorio
CATASTO FABBRICATI
Ufficio Provinciale di
Ancona

Dichiarazione protocollo n. AN0009304 del 31/01/2013

Planimetria di u.i.u. in Comune di Castelfidardo

Via Dei Castagni

civ. SNC

Identificativi Catastali:

Sezione:

Foglio: 26

Particella: 2316

Subalterno: 10

Compilata da:
Storani Gianni

Iscritto all'albo:
Geometri

Prov. Ancona

N. 195

Scheda n. 1

Scala 1:200

Piano Primo Sottostrada

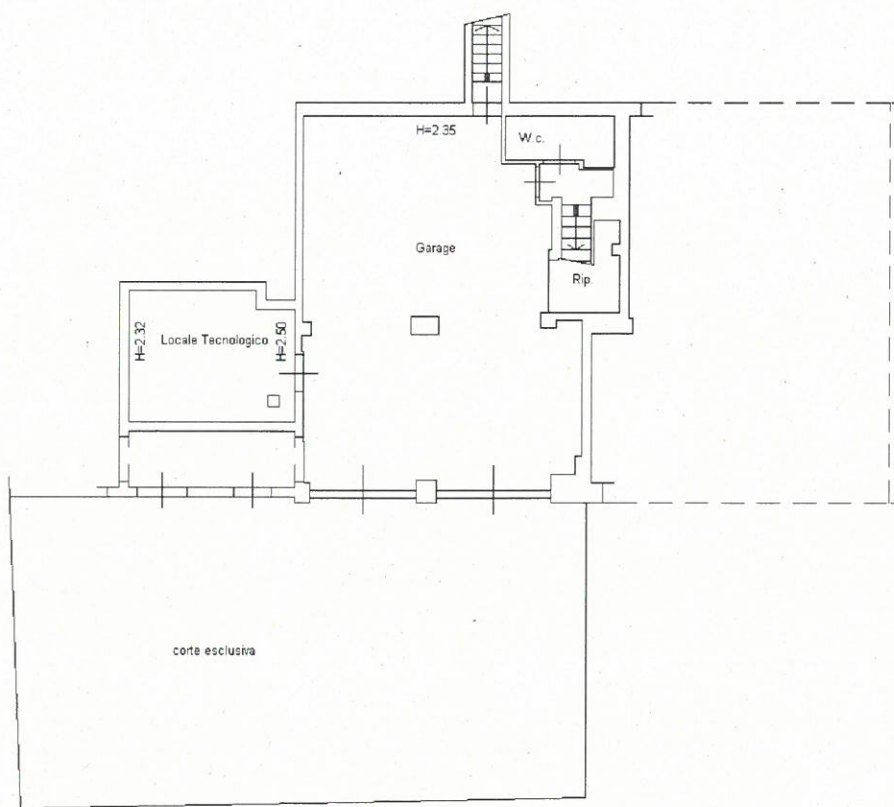

Catasto dei Fabbricati - Situazione al 08/01/2020 - Comune di CASTELFIDARDO(C100) - < Foglio: 26 Particella: 2316 - Subalterno 10
VIA DEI CASTAGNI n. 4/C piano: S1;